Prof. Dr. Alfred Toth

Objektale Funktionsunionen

1. Von objektaler Funktionsunion sprechen wir dann, wenn ein Objekt bzw. Teilsystem gleichzeitig, und zwar perspektivisch geschieden, zwei verschiedene Funktionen ausübt. Objektale Funktionsunion ist somit von den in Toth (2012) behandelten bi- und multifunktionalen Objekten zu scheiden, insofern diese im Gegensatz zu den Objekten, bei denen Funktionsunion vorliegt, funktionale Amalgamationen darstellen.

2.1. Balkon/Vordach

O.g.A. (Susenberg), 8044 Zürich

2.2. Raumtrennung/Schrank

O

Uetliberghalde 4, 8045 Zürich

2.3. Raumtrennung/Cheminée

Titlisstr. 51, 8032 Zürich

2.4. Raumtrennung/Regal

O.g.A. (Susenberg), 8044 Zürich

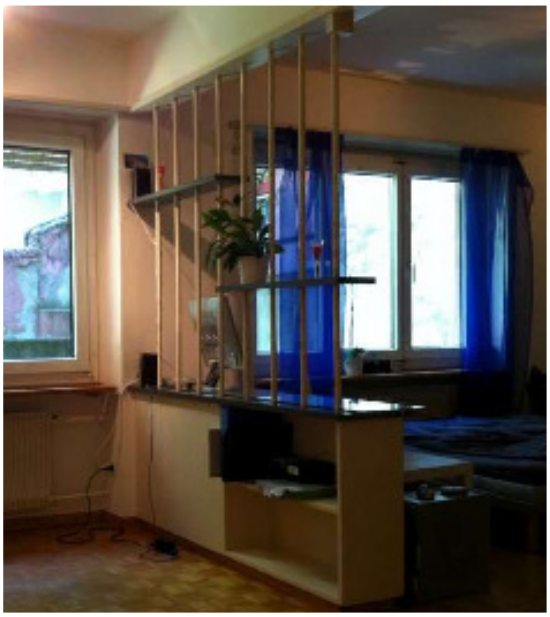

Laufenstr. 49, 4053 Basel

2.5. Raumtrennung/Paß/Schrank

Kasernenstr. 34, 4058 Basel

2.6. Raumtrennung/Kücheneinrichtung

Reichensteinerstr. 41, 4053 Basel

2.6. Ofen/Sitzbank

Moränenstr. 8, 8038 Zürich

2.7. Sitzbank/Garderobe/ Zeitungsständer

Rest. Damm, Hönggerstr. 3, 8037 Zürich

2.8. Sitzbank/Blumentopfhalter

Tea Room (heute: Cafeteria) Memphis, Langstr. 119, 8004 Zürich
(aus: Kurt Früh, Bäckerei Zürrer [1957])

Literatur

Toth, Alfred, Bifunktionale Objekte I-II. In: Electronic Journal for Mathematical Semiotics, 2012

19.10.2012